

RED PARA LA INVERSIÓN Y LA FINANCIACIÓN DE LA AGRICULTURA EN PEQUEÑA ESCALA (SAFIN)

Marcos institucionales de la República Dominicana para mediar
y responder a la demanda de financiamiento
en pequeñas y medianas organizaciones:

Experiencia de la Junta Agroempresarial Dominicana (JAD)



Osmar C. Benítez
Presidente Ejecutivo
Roma, Italia

**AUTORIDAD MONETARIA
Y FINANCIERA:**

- JUNTA MONETARIA
- BANCO CENTRAL
- SUPERINTENDENCIA DE BANCOS

**ENTIDADES FINANCIERAS
REGULADAS Y NO REGULADAS
DEL SISTEMA**

- Bancos Múltiples
- Asociaciones de Ahorros y Préstamos
- Bancos de Ahorro y Crédito
- Corporaciones de Crédito
- Cooperativas

**Bancos Múltiples:
RD\$798,000
Millones**

**Asociaciones
de Ahorros
y Préstamos:**

**RD\$97,000
Millones**

**Bancos
Ahorro y Crédito:**

**RD\$25,000
Millones**

**Corporaciones
de Crédito:**

**RD\$3,100
Millones**

**Cooperativas
de Ahorro y
Crédito:**

**RD\$35,000
Millones**

**El Sistema
Financiero
Dominicano**

**(CARTERA DE
PRESTAMOS
GLOBAL)**

**CARTERA
AGROPECUARIA
DE ENTIDADES
REGULADAS:**

**RD\$30,240
Millones**

**CARTERA
DEL BANCO
AGRICOLA:**

**RD\$16,420
Millones**

**CARTERA
AGROPECUARIA
DE COOPERATIVAS:**

**RD\$1,670
Millones**

**El Sistema
Financiero
Dominicano**

**(CARTERA DE
PRESTAMOS
AGROPECUARIOS)**

1984

**12 de diciembre
se crea la JAD
con 20 miembros**

**Inició con un fondo
operativo de
US\$18,000.00**



JAD

Junta Agroempresarial Dominicana, Inc.

2017

**27 de noviembre
JAD cuenta con
+160 mil
asociados**

**Maneja proyectos
por más de
US\$50 Millones
por año.**

33
IMPULSANDO
LA AGROEMPRESA
DOMINICANA

70
RUTAS
AGROTURISTICAS

MIP
PROGRAMA NACIONAL
DE MANEJO INTEGRADO
DE PLAGAS
5 MIL TECNICOS
CAPACITADOS

CIAGRO
INFORMACIÓN
AL INSTANTE

17
ENCUENTROS
NACIONALES
DE ORGANISMOS DEL SECTOR
AGROPECUARIO

RD\$
1,400
MILLONES
EN GESTION DE
FINANCIAMIENTO PARA
PEQUEÑOS Y MEDIANOS
PRODUCTORES

US\$
+50 MM
EN ADMINISTRACIÓN
DE PROYECTOS

US\$
+500 MM
EN NUEVAS
INVERSIONES
AGRO

+500 MM
AHORRADOS A LOS
PRODUCTORES
EN GESTION
ADUANERA

+20 MIL
TAREAS
REFORESTADAS

1ER.
DIAGNOSTICO
DE LA JURISDICCION
RANCIOLARIA

EST.
1984



JAD
Junta Agroempresarial Dominicana, Inc.

+100
INICIATIVAS
CONGRESIONALES
A FAVOR DE LOS
PRODUCTORES

MAPA
AGROEMPRESA
DOMINICANA

+3 MIL
TITULOS
GESTIONADOS

15
ENCUENTROS
NACIONALES
DE ORGANISMOS DEL SECTOR
AGROPECUARIO

+160MIL
socios

AGROEMPRESA
DIGITAL

LEY
TASA 0
PARA LA
AGRICULTURA

+1,500
GESTIONES
DE NEGOCIOS
ANUALES

+20 MIL
PRODUCTORES Y
AGROEMPRESAS
ASISTIDAS

+4,000
EXPERTOS
CONTRATADOS

AGROEMPRESA
PROVINCIAL

5
SECCIONES
DE LA FICHA
AGROALIMENTARIA

GEOTIME
Asesoramiento, Planificación y Gestión
AGRIMENSURA
GEO-REFERENCIACION
DESLINDE
SANEAMIENTO
INVESTIGACION
CATASTRAL

+100
COMITÉS
SECTORIALES
ACTIVOS

65
ENCUENTROS
AGROEMPRESARIOS



**CANALIZACIÓN DE
CRÉDITOS Y POLÍTICAS
PÚBLICAS DE APOYO
CREDITICIO AL
PEQUEÑO PRODUCTOR**

1995

Propusimos la creación del **Fondo de Garantía.**

1995

Ejecución Proyecto **Política Nacional de Titulación Tierra e Información Catastral.**

Hallazgos: Más del **60%** de productores carecen de **Titulos de Propiedad.**

1989

Creamos un **Fondo Semilla de Garantía**, para facilitar el acceso de pequeños y medianos agricultores al financiamiento formal.

1995

JAD gestiona con Gobierno préstamo de **US\$55 Millones** con el BID para fortalecer **Jurisdicción de Tierras.**

1985

La JAD recibió **US\$500 Mil** del Gobierno E.E.U.U. para crear **Fondo de Pre-Inversión** y financiar pequeñas iniciativas de agricultura no tradicional.

2005

Se aprobó la **Ley 108-05 del Registro Inmobiliario**, 5 tribunales superiores de tierra, 18 tribunales de jurisdicción original y 23 nuevas oficinas de registros de títulos.

El cambio climático, para nosotros, no es un titular de periódico: Impacta severamente la agropecuaria en un país como la República Dominicana.

CAMBIO CLIMATICO Y RENEGOCIACIÓN DE DEUDAS DE PRODUCTORES AGROPECUARIOS

El Ministerio de Economía ha estimado daños por encima de los UD\$1,500 millones en los últimos 40 años.

La JAD gestionó reestructuración de deuda de agricultores con la banca pública y privada, por más de RD\$11 mil millones, fruto del impacto de 4 huracanes y 5 tormentas tropicales que afectaron el país en el período señalado

1997

Se crea mediante
Decreto 386-97

Facilita transacciones comerciales de agricultores con compradores individuales e institucionales.

BOLSA AGROEMPRESARIAL
DE LA REPUBLICA DOMINICANA

Desarrolla instrumentos financieros que facilitan el financiamiento de los agricultores en el marco de sus ruedas de negocios

Mecanismos financieros de la BARD:

- Crédito a proveedores
- Crédito a compradores
- Factoraje
- Otros instrumentos bursátiles.



BOLSA AGROEMPRESARIAL
DE LA REPUBLICA DOMINICANA



Surge como una iniciativa de la Junta Agroempresarial Dominicana para facilitar el crédito a pequeños y medianos agricultores que no pueden acceder a la banca formal.

Objetivos institucionales:

- Promover el desarrollo integral y la calidad de vida rural;
- Estimular el hábito del ahorro entre sus asociados;
- Gestionar y recibir aportaciones de capital y depósitos;
- Otorgar préstamos a sus socios a tasas competitivas y de forma oportuna



FONDAGRO

Cooperativa de Ahorro, Crédito y Servicios Múltiples

2005

Creado el 24 de mayo del año 2005, al amparo de la **Ley 127** sobre Asociaciones Cooperativas.



FONDAGRO

Cooperativa de Ahorro, Crédito y Servicios Múltiples



**NUEVOS PRODUCTOS
FINANCIEROS:**

- PRESTAVIVE
- PRESTAPYMES
- CREDITO PUENTE
- MAS AHORRO
- PRESTAGRO

Se elaboró
**60 Planes de
Negocios a**
pequeños productores
y asociaciones

**ACCESO
FINANCIERO
DE PYMES
AGROPECUARIA
CLIENTES DE
FONDAGRO**

**2012-
2014**

Proyecto ejecutado
con financiamiento del
BID-FOMIN, que permitió
a **FONDAGRO** diversificar
su cartera de
servicios

Se colocó
prestamos por
más de
RD\$40 Millones

2008

El Fondo Multilateral de Inversiones (FOMIN), del Banco Interamericano de Desarrollo concedió una donación de **US\$1.8 millones** para ejecutar el **FACIAGRO**

- Tenía como propósito identificar los instrumentos necesarios para facilitar el acceso de pequeños agricultores al financiamiento formal.
- Enfocado en desarrollar un programa de titulación de tierras de pequeños agricultores

FACILITACIÓN AL ACCESO AL FINANCIAMIENTO A LAS PYMES AGROPECUARIAS (FACIAGRO)

Permitió que 747 pequeños agricultores obtuvieran sus certificados de títulos de propiedad y tomaran préstamos por un monto superior a los **RD\$50 millones** en los bancos participantes en el programa

Experiencia de la banca con el proyecto permitió que estas instituciones financieras desarrollaran nuevos instrumentos que hoy facilitan el financiamiento a pequeños y medianos agricultores

Contó con la incorporación de varias entidades financieras: **Banco Adopem, Banco Ademi, Cooperativa La Vega Real y Banco Fondesa.**

2014

Objetivo global:

aumentar la competitividad sostenible e inclusiva de la industria del banano en la República Dominicana.

Banco ADEMI:
Entidad financiera seleccionada por la **Unión Europea** para el componente de crédito
7.0 Millones de Euros

JAD, elaboró **1,519 Planes de Negocios** para productores individuales y asociativos, con un financiamiento superior a los **RD\$400 millones.**

PROGRAMA DE MEDIDAS DE ACOMPAÑAMIENTO DEL BANANO DE REPÚBLICA DOMINICANA

JAD : responsable de acompañar a los productores de banano en el desarrollo de un **Plan de Negocio Individual y/o Asociativo.**

Este Programa ha generado un modelo de gestión de **compras asociativas de insumos** modernos para la producción, resultando en un **ahorros de hasta un 31%** con relación al valor ordinario de venta.

PROGRAMA DE ACOMPAÑAMIENTO AL SECTOR BANANERO

FINANCIADO POR



UNIÓN EUROPEA

**5,7
M'M**
EUROS
4 AÑOS

+1600
ASISTENCIAS
TECNICAS
DIRECTAS

+207 MIL
TAREAS
GEO-REFERENCIADAS

52
ESTACIONES
DE PRE-AVISO
BIOLÓGICO
PARA MANEJO DE
SIGATOKA

+8 MIL
PRODUCTORES Y
OBREROS
CAPACITADOS

21
ORGANIZACIONES
EVALUADAS

WWW.SIBA.ORG.DO
PLATAFORMA
DIGITAL

2000 MIL
FINCAS
BANANERAS

390 MIL
TONS DE BANANOS
EXPORTADOS

1,500
LICENCIAS
AMBIENTALES

1612
PRODUCTORES
DE BANANO

**ESTUDIO
DE CADENA
DE FRIO**

JAD

logró que el Poder Ejecutivo creara un **portafolio de crédito para el sector agropecuario con vocación de exportación**, en el Banco de Reservas.

2013

PROGRAMA PROGRESA (BANCO DE RESERVAS)

JAD

fue designada como asesora del Banco de Reservas para la ejecución de este programa.

ACTIVIDADES FINANCIADAS

- RD\$410 millones al sector bananero,
- RD\$200 al sector de invernaderos,
- RD\$200 millones al de vegetales orientales y
- RD\$210 millones a pequeños mataderos procesadores de carne.

2015-
2020

**Alianza Público-Privada
USDA/NCBA-CLUSA/JAD.**

**Impacta 15 mil
ganaderos en
11 provincias.**



**Financiado por el
USDA por un monto de
US\$21.6 millones.
Fortalece Cadena de
Valor de Ganadería.**

**Apalanca
financiamiento
bancario por
más de
RD\$500
millones**



JAD

Junta Agroempresarial Dominicana, Inc.



National Cooperative Business Association
CLUSA International

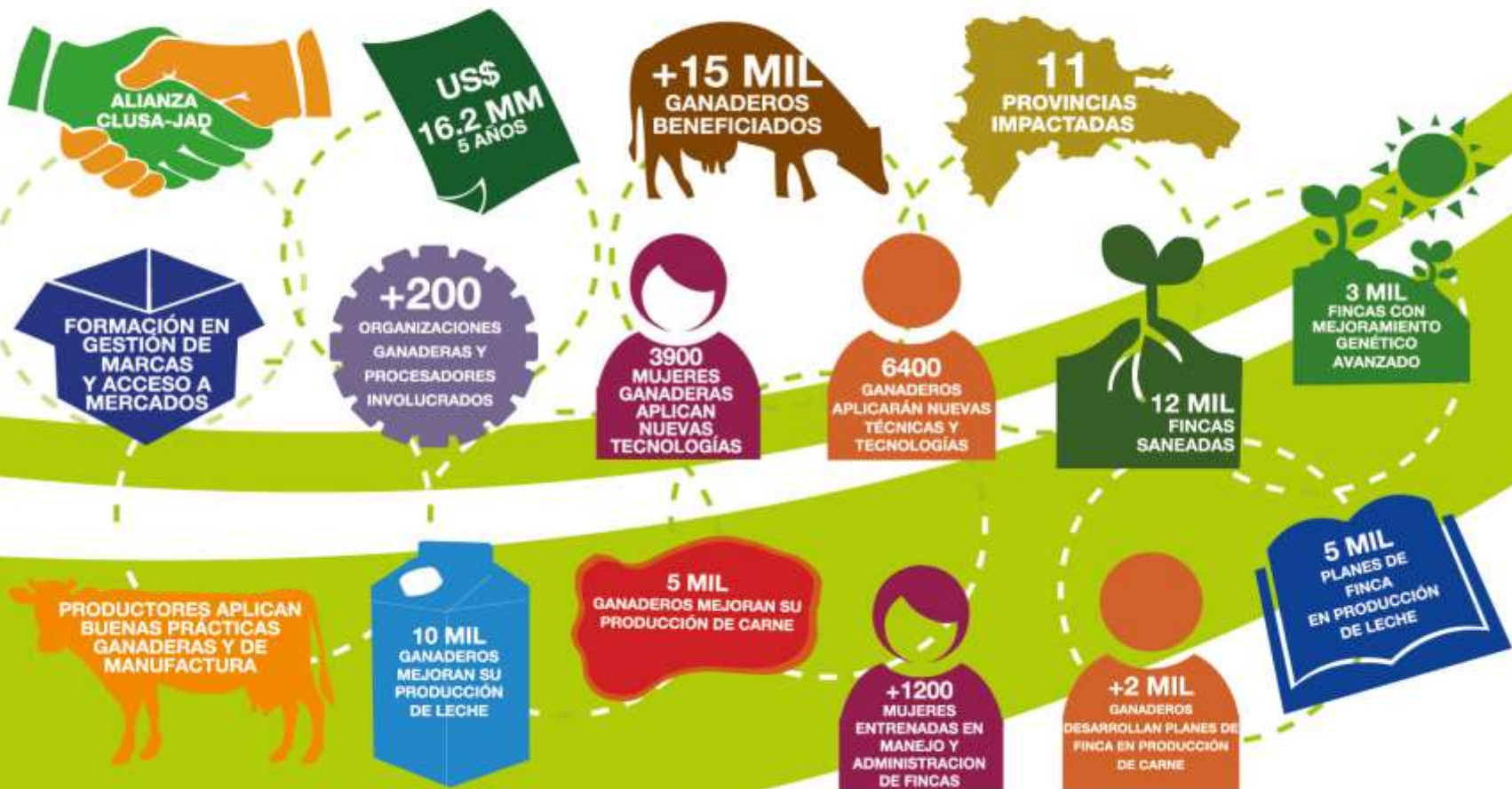

2015

Gobierno Dominicano
invita a la JAD asumir
ejecución Proyecto
PRORURAL en **alianza
Público-Privada.**

Impacta la pobreza y
pobreza extrema.
Mejora ingresos.
Apalanca más de
**RD\$1,500 millones
de la banca formal.**

**2015-
2018**



**JAD selecciona
70 OER'S .
Acompañamos
elaboración de
70 planes de negocios.**

2016

JAD inicia ejecución de
los 70 planes de
negocios.
Desembolsos
concedidos por
US\$16 millones



20
PROVINCIAS
BENEFICIADAS



ALIANZA
PÚBLICO-PRIVADA
DIGECOOM - JAD



70
PROYECTOS
DE DESARROLLO



+24 MIL
PEQUEÑOS
PRODUCTORES
IMPACTADOS



ORIENTADO
A LA
SOSTENIBILIDAD
AMBIENTAL



+4000
MUJERES
BENEFICIADAS



ENFOQUE HACIA MUJERES
Y JÓVENES



17
CADENAS DE
VALOR
AGROPECUARIAS
INCLUIDAS



\$
Apalanca
más de
RD\$1.500
millones
de la
banca
formal.



+16
MILLONES
\$USD
APROBADOS A
PRODUCTORES
POR EL FIDA



+2000 JÓVENES
INCLUIDOS

**Cartera de Crédito
pasa de
RD\$17.6 mil millones
en 2011 a RD\$47 mil
millones en 2016**

**Tasa de Interés
cae de 18% anual, en 2012
a un 8% anual, en 2016.**

**Plazos pasaron
de 18 meses
a 60 meses**

**CREACION DE
ENTORNO
FAVORABLE AL
FINANCIAMIENTO
DE PEQUEÑOS
PRODUCTORES
AGROPECUARIOS**

**JAD promueve
aumento Cartera de
Crédito al Agro,
baja en la tasa de interés,
aumento en los plazos
de repago**

**Sensibilización de
entidades financieras
tradicionales dominicanas,
al grado tal que casi todas
tienen departamentos o
divisiones de créditos
agropecuarios.**

2009

**Aprobación
y Promulgación
de la Ley**

**LEY 157-09
SOBRE SEGURO
AGROPECUARIO**

**Ley consigna
claramente que el
Estado Dominicano
contribuirá con un
porcentaje del valor
de la prima del seguro
para el sector
agropecuario**

**En la actualidad,
la contribución del
Estado Dominicano
vía el Ministerio
de Agricultura,
es el pago del 50% del
costo de la prima para
todas las actividades
agropecuarias.**

The image features a central graphic of four interlocking gears. The largest gear is in the center, with a dark green center and a yellow outer ring. Inside this gear, the words "MUCHAS GRACIAS" are written in white, bold, sans-serif capital letters. Three smaller gears of the same design are positioned around the central one: one to the top right, one to the bottom left, and one to the left. The background is a light gray gradient. In the top-left and bottom-right corners, there are decorative curved elements consisting of a dark green outer arc and a yellow inner arc.

**MUCHAS
GRACIAS**